Comune di Serrenti

Provincia del Medio Campidano

PIANO COMUNALE DI PROTEZIONE CIVILE

5

tav.

Rischio:
Idrogeologico

sc. **1:10'000**

Dicembre 2013

INQUADRAMENTO GENERALE

RISCHIO IDROGEOLOGICO

Il Commissario Straordinario
Ing. Michele Casula

Il Responsabile dei Servizi Tecnici
Ing. Alberto Atzeni

Protezione Civile Serrenti
Ing. Alessio Ortu

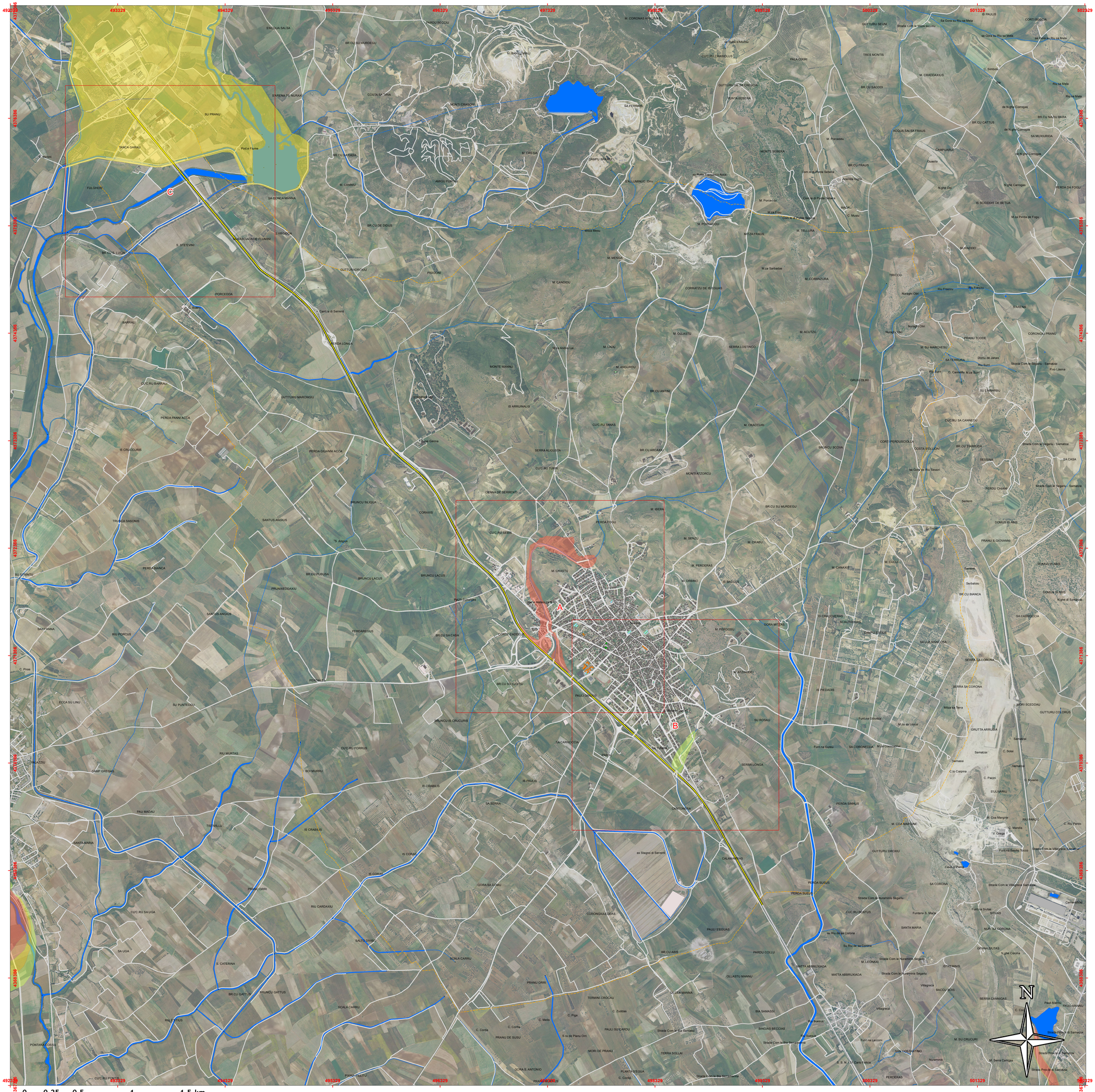

Legenda

- Confine catastale
- Tombinato
- Elemento Idrico
- Strade
- SS131

Edificato

- Edificato Industriale
- Edifici Culturali
- Edifici Strategici
- Infrastrutture Culturali
- Strutture Abitative
- Strutture Istruzione

P.A.I. - Rischio Idraulico

- Ri1
- Ri2
- Ri3
- Ri4

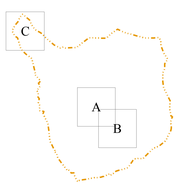

Sistema di riferimento: Gauss-Boaga, Roma 40 fuso OVEST