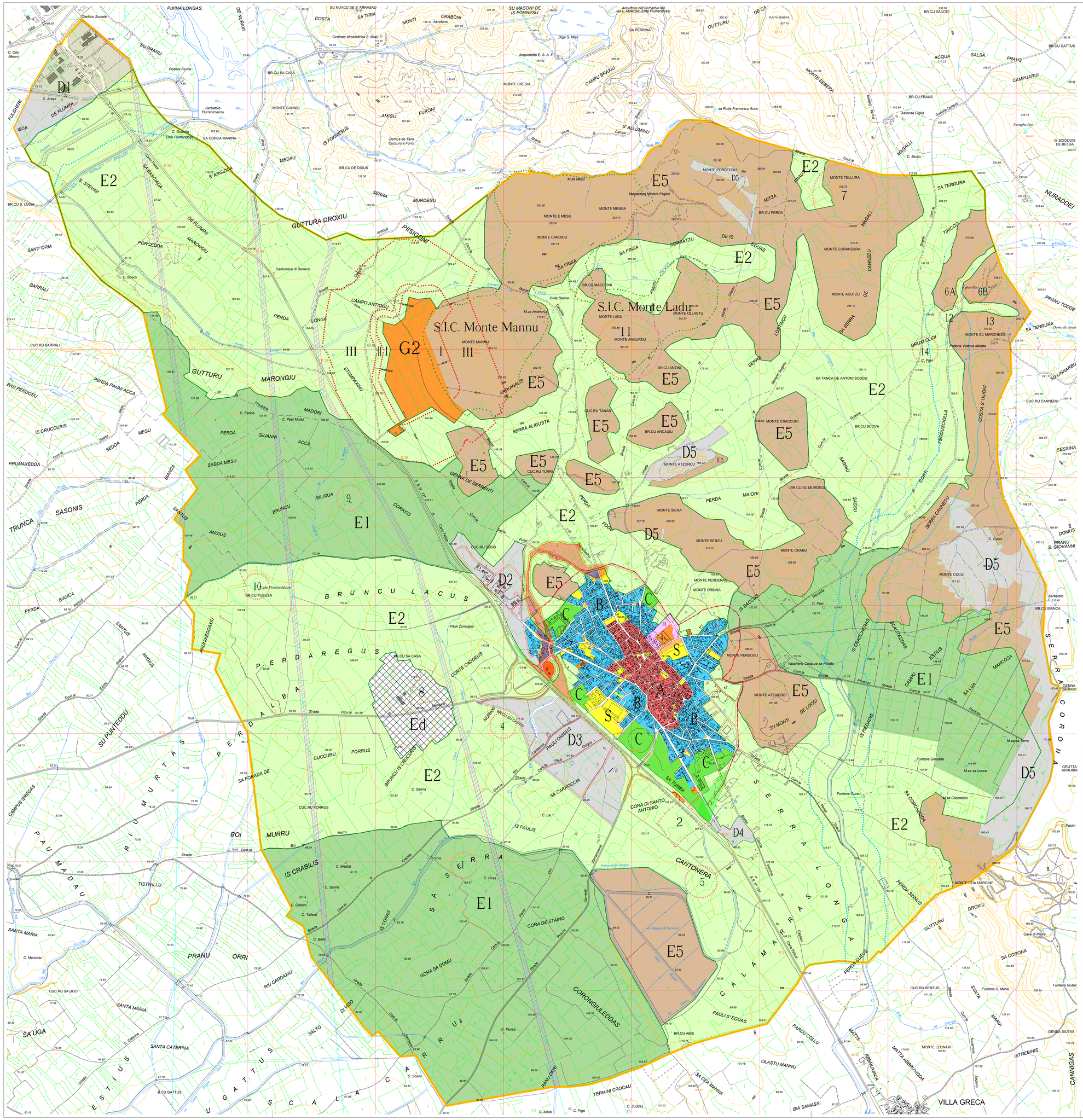

LEGENDA ZONE OMOGENEE

	A	CENTRO STORICO		G1/2/3	ZONA SERVIZI GENERALI G1 Cimiteriale G2 Militare G3 Ex Pretura G3a Centrale telefonica G3b Deposito carburante G3d Consorzio agrario
	B	ZONA DI COMPLETAMENTO		H	ZONA DI RISPETTO Rispetto cimiteriale
	C	ZONA DI ESPANSIONE		S	ZONA SERVIZI S1 Istruzione S2 Attrezzature interesse comune S3 Spazi pubblici attrezzati S4 Parcheggi pubblici
	D	ZONA INDUSTRIALE D1 Villasanta D2 Serra Pulisi D3 Pauli Onigisu D4 Ingresso Sud D5 Aree di cava			Fascia di interesse paesaggistico e ambientale : S.I.C. (Sito di Interesse Comunitario) Vedi tavola A5
		ZONE AGRICOLE			Fascia di interesse paesaggistico e ambientale : FIUMI Vedi tavola A5
	E1	Aree caratterizzate da una produzione tipica e specializzata			Fascia di interesse archeologico: SITI ARCHEOLOGICI 1, 2, 3 . . . . Vedi tavola A5
	E2	Area di primaria importanza per la funzione agricola-produttiva anche in relazione all'estensione, composizione e localizzazione dei terreni			Fascia di rispetto militare: fascia I, II, III Vedi tavola A6
	E5	Aree marginali per attività agricola nelle quali viene ravvisata l'esigenza di garantire condizioni adeguate di stabilità ambientale			Fascia di rispetto attorno agli agglomerati urbani
	Ed	Zona agroindustriale per insediamenti produttivi di tipo agro alimentare			Fascia di rispetto dagli elettrodotti A.T. (mt.18) Vedi tavola A6
	R1	Rischio idraulico moderato		R3	Rischio idraulico elevato
	R2	Rischio idraulico medio		R4	Rischio idraulico molto elevato

SEGNI CONVENZIONALI

Viabilita' e Ferrovie

- Ponte / galleria / tunnel
- Ponte / stat. serv. / muratura
- in galleria
- Ferrovia a scartamento ordinario
- Ferrovia a scartamento ridotto
- Ferrovia in disarmo
- Superstrade e strade asfaltate
- Strada non asfaltata, carrareccia
- Strada in galleria
- Tratturo
- Sentiero, mulattiera
- Strada in costruzione
- Cancellata, staccionata, rete metallica, recinzione
- semplice / doppia — Conduttura importante di energia elettrica
- Acquedotto

Boschi

- Leccio
- Pino
- Bosco ceduo
- Sughero
- Eucalipto
- Macchie Mediterranea

Orografia

- Curva di livello direttrice
- Curva di livello intermedia
- Scarpata
- Rocce
- Area rocciosa

Punti di riferimento

- Punto trigonometrico I.G.M.
- Punto T.A.
- Caposaldo di livellazione I.G.M.
- Punto fotografico di appoggio

Elementi Divisori

- Muri di sostegno, isolati, divisori
- Muro a secco e macerie
- Siepe

Edifici e Costruzioni

- Fabbr. indus., casa in mur., Silos, baracca, rudere
- Centrale idroelettrica, termoelettrica
- Cabina elettrica o di trasformazione
- Chiese, cappelle
- Cimitero,Tabernacolo, Croce isolata
- Diga in cemento
- Fumaiolo o torre, guglia o campanile
- Antenna per telecomunicazioni
- Miniera, mulino
- Grotta, scoglio isolato
- Faro, fanale, boa luminosa
- Monumento notevole, nuraghe
- Fontana, cisterna o vasca abbeveratoio
- Pozzo, sorgente
- Aeroporto, idroscalo

Colture arboree

- Frutteto
- Mandorleto
- Vigneto
- Oliveto
- Agrumeto

Idrografia

- Lago, stagno, palude
- Canali

Limiti di:

- Provincia
- Comune
- Colture
- Boschi

Abbreviazioni tipiche

B.ccu - Baccu	Cuc.ru - Cuccureddu	G.na - Genna	P.tta - Pinnetta
B.de - Biddde	Cuc.ru - Cuccuru	M.za - Mitza	St.zo - Stazzo
Br.cu - Brunco	Fu.su - Funtadosiu	N.ghe - Nuraghe	T.ca - Tanca

Scala 1:10000

0 — 500 mt. — 1 Km

LIMITI AMMINISTRATIVI

COMUNE DI SERRENTI

Provincia del Medio Campidano

Variante N°1 al Piano Urbanistico Comunale

ZONIZZAZIONE DELL'INTERO TERRITORIO COMUNALE

Tav. B1

Scala 1:10000

Data Aprile 2011

Aggiornamento

Progettazione
Ufficio Tecnico Comunale

Il Sindaco
Gian Luca Becciu

Il responsabile del Servizio
Ing. Alberto Atzeni