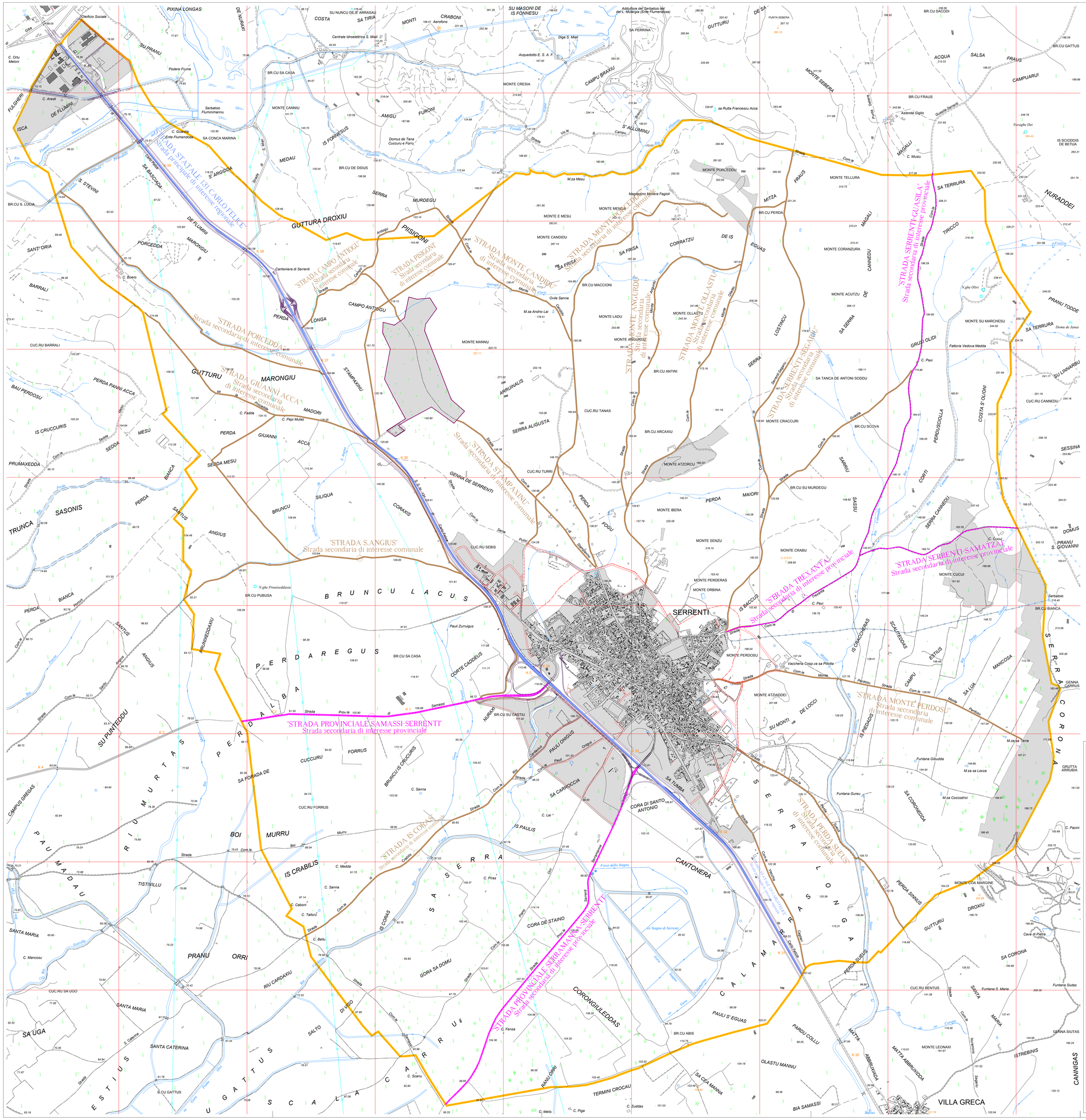
SERRENTI
"STRADA STATALE 131 CARLO FELICE"
Strada provinciale di interesse regionale
"STRADA PROVINCIALE SAMASSI-SERRENTI"
Strada secondaria di interesse provinciale
"STRADA SERRENTI-GUASILA"
Strada secondaria di interesse provinciale
"STRADA SERRENTI-SAMATZAI"
Strada secondaria di interesse provinciale
"STRADA TREXANTA"
Strada secondaria di interesse provinciale
"STRADA PROVINCIALE SERRAMANNA-SERREXTI"
Strada secondaria di interesse provinciale
"STRADA CAMPO ANTIOGU"
Strada secondaria di interesse comunale
"STRADA PISIGONI"
Strada secondaria di interesse comunale
"STRADA MONTE CANDIDU"
Strada secondaria di interesse comunale
"STRADA MONTE ERDI"
Strada secondaria di interesse comunale
"STRADA MONTE ANGURDI"
Strada secondaria di interesse comunale
"STRADA MONTE OLLASTU"
Strada secondaria di interesse comunale
"STRADA SERRENTI-SEGARIU"
Strada secondaria di interesse comunale
"STRADA PORCEDDU"
Strada secondaria di interesse comunale
"STRADA GIUANNI ACCA"
Strada secondaria di interesse comunale
"STRADA STAMPAVINU"
Strada secondaria di interesse comunale
"STRADA S.ANGIUS"
Strada secondaria di interesse comunale
"STRADA MONTE PERDOSU"
Strada secondaria di interesse comunale
"STRADA PERDA SUEUS"
Strada secondaria di interesse comunale
"STRADA IS CORAS"
Strada secondaria di interesse comunale
GUTTURA DROXIU
PISIGONI
MARONGIU
GUTTURU
PERDA LONGA
CAMPO ANTIOGU
PORCEDDU
GIUANNI ACCA
STAMPAVINU
GENNA DE SERRENTI
CORAXIS
SILIQUA
BRUNCU
SASONIS
TRUNCA
BRUNCU LACUS
PERDA REGUS
PERDA ALBA
SERRA CORONA
SERRA LONGA
SERRA CALAMARI
SERRA SALIGUSTA
SERRA CANNIGAS
SERRA ESTUS
SERRA UGATTUS
SERRA SCALA
PAUMADAU
RIU MURTAS
CANTONERA
CORONGIULEDDAS
TERMINI CROCAU
VILLA GRECA
NURADDEI
IS SCIODDIS DE BETUA
SA TERRURA
TIRICCO
PRANU TODDE
SU LINNARBU
SESSINA
DOMUS
PRANU S. GIOVANNI
GENNA CARRUS
GRUTTA ARRUBIA
CANNIGAS
ISTREBINIS
GENNA SIUTAS
MATTA ABBRUXIADA
MONTE LEONAXI
BIA SAMASSI
SA CEA MANNA
OLASTU MANNU
PARDU COLLU
PAULI S' EGUAS
BR.CU ABIS
CUC.RU BENTUS
SANTA MARIA
SANTA CATERINA
SA UGA
SANTA MARIA
PRANU ORRI
IS CRUCCURIS
PRUMAXEDDA
BIANCA
SEDDA
MESU
BAU PERDOSU
PERDA PANNI ACCA
IS STEVINI
SANT' ORIA
BARRALI
DE FLUMINI
SA BASCIADA
FULGHERI
ISCA
SU PRANU
SU PUNTEDDU
CAMPUS GREGAS
TISTIVILLU
BOI
MURRU
IS CRABILIS
IS CORAS
CORA DE STAINO
GORA SA DOMU
RIU CARDAXIU
SALTO
DI VIGO
CORA DI SANTO ANTONIO
SA TUMBA
SA CARROCCIA
CUCCURU
FORRUS
SA FORADA DE
CORTE CADDEUS
NURAXI
PRUNIXEDDAXIU
SU MONTI DE LOCCI
IS PIEDADIS
IS CRACCHERAS
SCALFEDDAS
ESTIUS
CAMPU
SA LUA
MANCOSA
SA CORONEDDA
PERDA SIMNUS
MONTE CDA MARGINE
DROXIU
GUTTURU
SA CORONA
SANTA MARIA
MAPIA
PERDA SUEUS
CORA DE STAINO
Fosso dello Stagno
Stagno di Serrenti
Cantoniera di Serrenti
Ovile Sanna
Fattoria Vedova Medda
Nghe Oliri
Doma de Janas
Cave di Pietra
Funtana Siutas
Funtana S. Maria
Funtana Gureu
Funtana Gibudda
M.za sa Locca
M.za Coccoddrixi
M.za sa Terra
Vaccheria Coop va sa Pilotta
Azienda Giglio
Nuraghe Dei
Serbatoio
BR.CU BIANCA
BR.CU PUBUSA
BR.CU SA CASA
BR.CU SU CASTU
BR.CU SU MURDEGU
BR.CU SCOVA
BR.CU ANTINI
BR.CU ARCAXIU
BR.CU PERDA
BR.CU MACCIONI
BR.CU DE DIDUS
BR.CU S. LUCIA
BR.CU SACODI
BR.CU GATTUS
BR.CU FRAUS
CUC.RU TANAS
CUC.RU TURRI
CUC.RU SEBIS
CUC.RU FORRUS
CUC.RU BARRALI
CUC.RU SA UGO
CUC.RU CANNEDU
MONTE CRESIA
MONTE CANNIU
MONTE MEDAU
MONTE CANDIDU
MONTE MENDA
MONTE E MESU
MONTE MANNU
MONTE LADU
MONTE ANGURDI
MONTE OLLASTU
MONTE ACUTZU
MONTE CORANZURA
MONTE TELLURA
MONTE PORCEDDU
MONTE CRACCURI
MONTE ATZORCU
MONTE IBERA
MONTE SENZU
MONTE CRABIU
MONTE PERDERAS
MONTE ORBINA
MONTE PERDOSU
MONTE ATZIADDEI
MONTE CUCUI
MONTE SU MARCHESU
MONTE ERDI
MONTE ANGURDI
Acquedotto E. S. A. P.
Diga S. Miali
Centrale Idroelettrica S. Miali
Aerofono
Podere Fiume
Serbatoio Fluminimannu
Domus de Tana Cuccuru e Forru
Magazzino Miniera Fagioli
Aziendaagricola Giglio
Clasificio Sociale
C. Ortu Meloni
C. Aresti
C. Guasila
Erde Flumendosa
C. Boero
C. Paxi
C. Pepi Mulas
C. Fadda
C. Sanna
C. Medda
C. Caboni
C. Talloru
C. Bellu
C. Piras
C. Fenza
C. Scanu
C. Melis
C. Piga
C. Zuddas
C. Pacini
C. Cucu
C. Musiu
C. Mancosu
N.ghe Prunixeddaxiu
Pauli Zumuigus
Pixina Longas
Aduttore del Serbatoio del C. Mulargia (Erde Flumendosa)
Sa Rutta Francescu Acca
Sa Perrina
Punta Sebera
Punta Serra
Guasila Serrenti
Strada Comunale
Com.le
Strada Provinciale
Strada Statale
Strada Vicinale
Fiume
Rio
Riu
Canale
Gora
Fosso
Stagno
Serrenti
Samassi
Guasila
Samatzai
Serramanna
Nuraminis
Furtei
Sanluri
Segariu
Villasor
Decimomannu
Monserrato
Selargius
Quartu S. Elena
Maracalagonis
Villaputzu
Muravera
Ortacesus
Gonnosfanadiga
Arbus
Guspini
Terralba
Marrubiu
Uras
Mogoro
Gesico
Pompu
Siurgus Donigala
Gergei
Nurallao
Isili
Nuragus
Nurri
Orroli
Escalaplano
Esterzili
Seui
Villanovatulo
Sadali
Seulo
Tertenia
Perdasdefogu
Lanusei
Gairo
Jerzu
Ulassai
Osini
Ussassai
Cardedu
Tortolì
Arbatax
Baunei
Urzulei
Talana
Villagrande Strisaili
Arzana
Elmas
Assemini
Decimoputzu
Villacidro
Sardara
Lunamatrona
Siddi
Ilbono
Lotzorai
Tertenia
Perdasdefogu
Elmas
Assemini
Cagliari
Quartu S. Elena
Selargius
Monserrato
Villasimius
Muravera
Villaputzu
Sinnai
Maracalagonis
Settimo San Pietro
Sarroch
Pula
Capoterra
Villa San Pietro
Decimomannu
Villasor
Serramanna
Furtei
Segariu
Samatzai
Samassi
Guasila
Villanovafranca