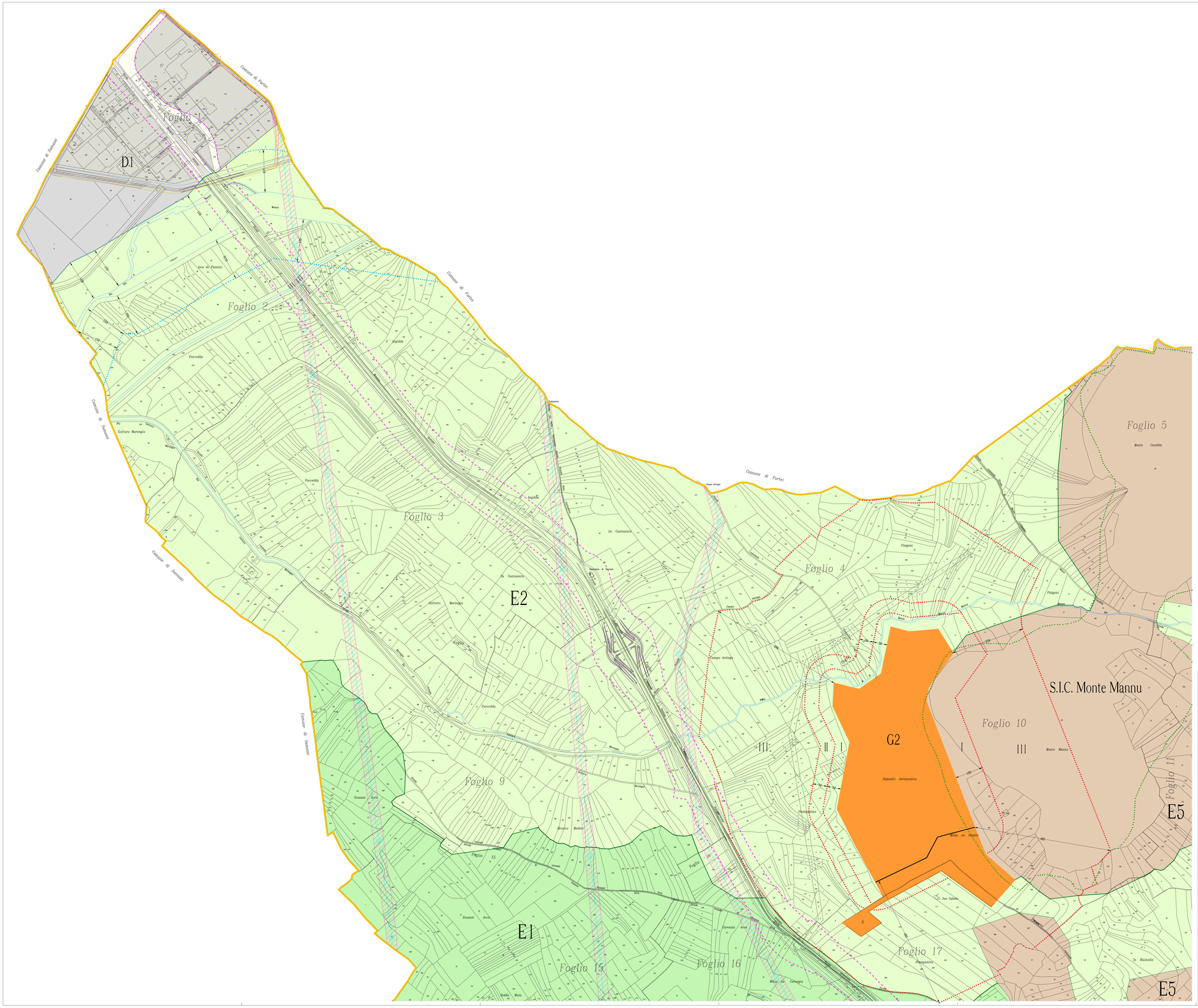

LEGENDA ZONE OMOGENEE

	A	CENTRO STORICO		G1/2/3	ZONA SERVIZI GENERALI G1 Cimiteriale G2 Militare G3a Vasle Rosacia G3b Centrale telefonica G3c Distribuzione carburante G3d Consorzio agrario
	B	ZONA DI COMPLETAMENTO		H	ZONA DI RISPETTO Rispetto cimiteriale
	C	ZONA DI ESPANSIONE		S	ZONA SERVIZI S1 Istruzione S2 Attrezzature interesse comune S3 Spazi pubblici attrezzati S4 Parcheggi pubblici comuni
	D	ZONA INDUSTRIALE D1 Villasorra D2 Serra Pulvis D3 Paulì Ongiu D3 Ingresso Sud D5 Aree di Cava			Fascia di interesse paesaggistico e ambientale : S.I.C. (Sito di Interesse Comunitario) Vedi tavola A5
	ZONE AGRICOLE				Fascia di interesse paesaggistico e ambientale : FIUMI Vedi tavola A5
	E1	Aree caratterizzate da una produzione tipica e specializzata			Fascia di interesse archeologico SITI ARCHEOLOGICI 1, 2, 3 . . . . Vedi tavola A5
	E2	Aree di primaria importanza per la funzione agricolo-produttiva anche in relazione all'estensione, composizione e localizzazione dei terreni			Fascia di rispetto militare fascia I, II, III Vedi tavola A6
	E5	Aree marginali per atto di agricola nelle quali viene ravvisata l'esigenza di garantire condizioni adeguate di stabilita ambientale			Fascia di rispetto attorno agli agglomerati urbani
	Ed	Zona agro-industriale per insediamenti produttivi di tipo agro alimentare			Fascia di rispetto S.S. 131
	R1	Rischio idraulico moderato		R3	Rischio idraulico elevato
	R2	Rischio idraulico medio		R4	Rischio idraulico molto elevato
	Sf	Suoli percorsi da furco Vincolo legge 353 del 21-11-2000			Fascia di rispetto dagli elettrodotti A.T. (mt.18) Vedi tavola A6

LEGENDA SITI ARCHEOLOGICI

N.	SITO	Raggio	Superficie	N.	SITO	Raggio	Superficie
1	STAZIONE NURAGICA 'SA SERRA'	100m	31.416mq	9	AREA NURAGICA 'BRUNCU SILIQUA'	100m	31.416mq
2	'SA TUMBA' AREA D'INSEDIAMENTO NURAGICO E NECROPOLI ROMANA	-	71.752mq	10	NURAGHE 'BRUNCU PUBESA'	100m	31.416mq
3	NECROPOLI 'CHIESA SANT'ANTONIO'	-	1,201mq	11	ANTROPIZZAZIONE ANTICA MONTE ANGURIDU	250m	196.350mq
4	NURAGHE 'BRUNCU SU CASTIU'	100m	31.416mq	12	IMPIANTE TERMALE(TRAUCE	100m	31.416mq
5	NECROPOLI ROMANA 'CANTONIERA'	125m	49.087	13	INSEDIAMENTO NURAGICO 'MONTE SU MARCHESU'	100m	31.416mq
6	NURAGHE 'OGRI A E B' E VILLAGGIO NURAGICO	100m	31.416mq	14	ANTROPIZZAZIONE ANTICA 'GRUTGURF'	100m	31.416mq
7	ANTROPIZZAZIONE ANTICA LOC TELLIERA	250m	196.350mq	15	CIMITERO PREISTORICO MONTI MANNU	100m	31.416mq
8	AREA NURAGICA 'BRUNCU B DOMUS'	-	43.984mq				

Giacimenti di Cava e Attivita' Minerarie

	CM1	Concessioni mineraria: Ditta Sardinia Gold Mining s.p.a.
	D5E	D5E1 Ditta Furcas Tigelio D5E2 Ditta Diana Orlando D5E3 Ditta Sarda Trachiti s.r.l. D5E4 Cementeria di Samatzai D5E5 Ditta SARIMIN s.r.l.
	D5S	Aree di Cava - Aree di Servizio
	PRM	Permesso di Ricerca Mineraria Ditta GART TRASPORTI s.r.l. di Argiolas Giuseppe

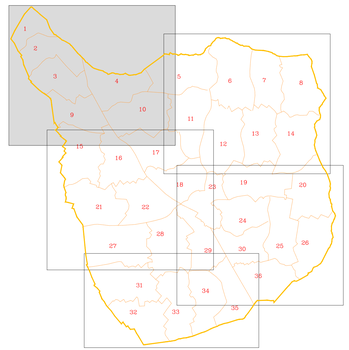

COMUNE DI SERRENTI

Provincia del Medio Campidano

Variante N°1 al Piano Urbanistico Comunale

ZONIZZAZIONE DELL'INTERO TERRITORIO COMUNALE (CATASTALE): ZONA NORD-OVEST

Tav.
C 1B

Scala
1:4000

Data
Aprile 2011

Aggiornamento

Progettazione
Ufficio Tecnico Comunale

Il Sindaco
Gian Luca Becciu

Il responsabile del Servizio
Ing. Alberto Atzeni