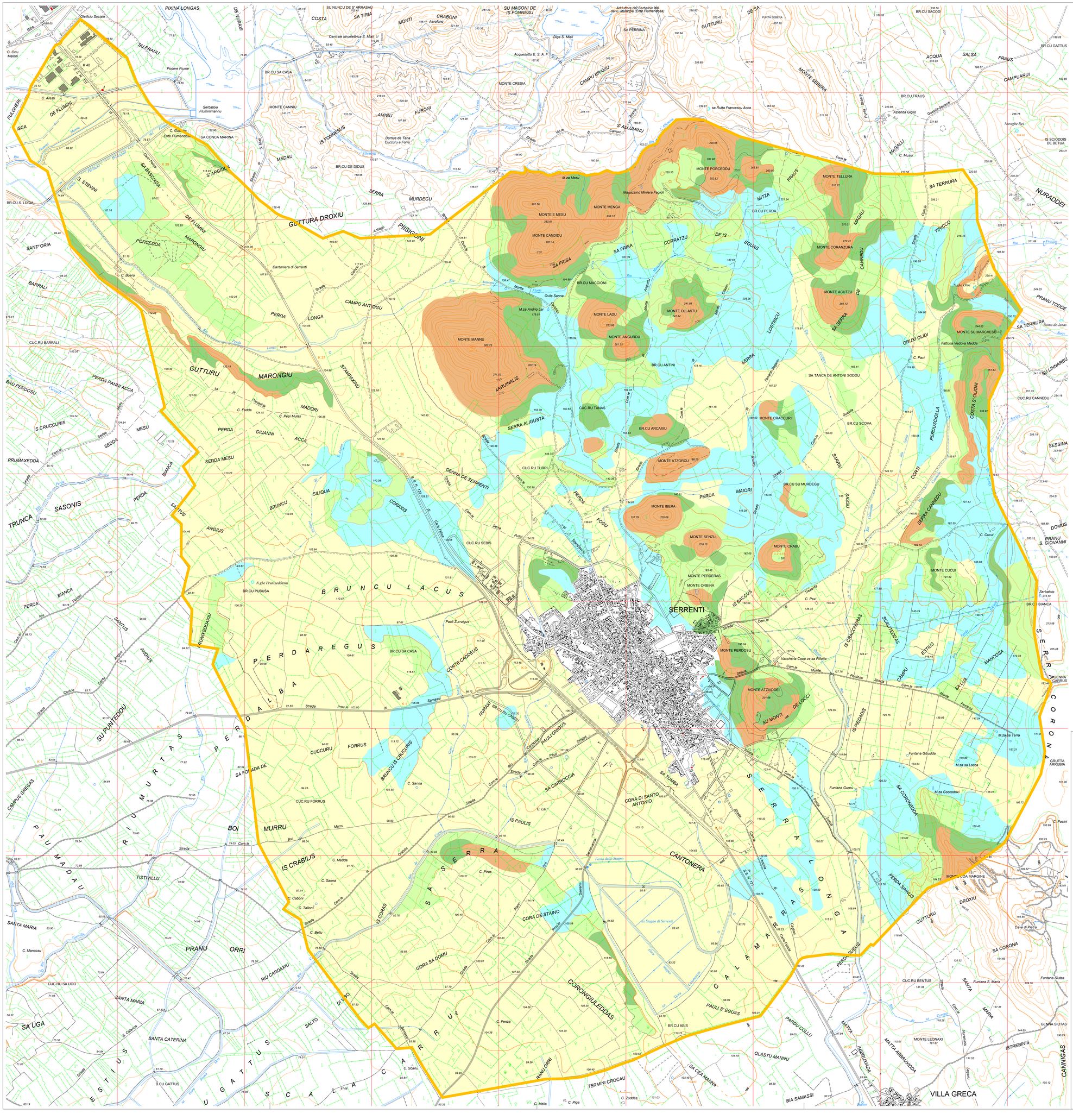

LEGENDA

	Acclivita' minore o uguale al 5% TERRENI PIANEGGIANTI: NESSUNA LIMITAZIONE ALL'USO DI MACCHINE AGRICOLE
	Acclivita' compresa tra 5% e 10% TERRENI SUB-PIANEGGIANTI O DEBOLMENTE ACCLIVI: NESSUNA LIMITAZIONE ALL'USO DI MACCHINE AGRICOLE
	Acclivita' compresa tra 10% e 20% TERRENI MEDIAMENTE ACCLIVI: POSSONO PRESENTARE ALCUNE LIMITAZIONI ALL'USO DI MACCHINE AGRICOLE
	Acclivita' compresa tra 20% e 30% TERRENI CON ACCLIVITA' MEDIO-ALTA POSSONO PRESENTARE SENSIBILI LIMITAZIONI ALL'USO DI MACCHINE AGRICOLE
	Acclivita' maggiore del 30% TERRENI MOLTO ACCLIVI: PUO' RISULTARE PERICOLOSO L'USO DI MACCHINE AGRICOLE

SEGNI CONVENZIONALI

Viabilita' e Ferrovie

- Ponte / galleria — Ferrovia a scartamento ordinario
- Ponte / ferro — Ferrovia a scartamento ridotto
- Ferrovia in disarmo
- Ponte — Superstrade e strade asfaltate
- staz. serv. / muratura — Strada non asfaltata, carrareccia
- in galleria — Strada in galleria
- Traforo
- Sentiero, mulattiera
- Strada in costruzione
- Cancellata, staccionata, rete metallica, recinzione
- semplice / doppia — Condutture importante di energia elettrica
- Acquedotto

Edifici e Costruzioni

- Fabbr. indus., casa in mur., Silos, baracca, rudere
- Centrale idroelettrica, Centrale termica
- Cabina elettrica o di trasformazione
- Chiese, cappelle
- Cimitero,Tabernacolo, Croce isolata
- Diga in cemento
- Fortilizio o torre, guglia o campanile
- Antenna per telecomunicazioni
- Miniera, mulino
- Grotta, scoglio isolato
- Faro, fanale, boa luminosa
- Monumento notevole, nuraghe
- Fontanaa, cisterna o vasca abbeveratoio
- Pozzo, sorgente
- Aeroporto, idroscalo

Boschi

- Leccio
- Sughero
- Pino
- Eucalipto
- Bosco ceduo
- Macchia Mediterranea

Colture arboree

- Frutteto
- Oliveto
- Mandorleto
- Agrumeto
- Vigneto

Orografia

- Curva di livello direttrice
- Curva di livello intermedia
- Rocce
- Scarpata
- Area rocciosa

Idrografia

- Lago, stagno, palude
- Canali

Punti di riferimento

- Punto trigonometrico I.G.M.
- Punto T.A.
- Caposaldo di livellazione I.G.M.
- Punto fotografico di appoggio

Limiti di:

- Provincia
- Comune
- Colture
- Boschi

Elementi Divisori

- Muri di sostegno, isolati, divisori
- Muro a secco e macerie
- Siepe

Abbreviazioni tipiche

B.cu - Baccu	Cuc.du - Cuccureddu	G.na - Genna	P.tta - Pinnetta
B.de - Badde	Cuc.ru - Cuccuru	M.za - Mitza	St.zo - Stazzo
Br.cu - Bruncu	Fu.siu - Funraidroxiu	N.ghe - Nuraghe	T.ca - Tanca

Scala 1:10000

0 — 500 mt. — 1 Km

LIMITI AMMINISTRATIVI

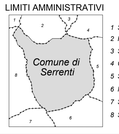

Regione Autonoma della Sardegna

Provincia del Medio Campidano

COMUNE DI SERRENTI

Variante N° 1 al Piano Urbanistico Comunale

Approvazione definitiva

Verifica di Coerenza - Recepimento Prescrizioni R.A.S.

Legge Regionale n. 45 del 22/12/1989

ANALISI DELLO STATO DI FATTO DEL TERRITORIO COMUNALE. TEMATISMI:

ACCLIVITA'

Tav.

A 2

Scala

1:10000

Adozione PUC delibera CC n. 19 del 21/04/2011

Adozione Studi Compatibilità idraulica e geologica delibera CC n. 11 del 06/06/2013

Delibera CS n. 8 del 15/05/2014

Data

Progettazione:

Ufficio Tecnico Comunale

Il Sindaco

Dott. Mauro Tiddia

Il responsabile del Servizio

Ing. Alberto Atzeni